お問い合わせ番号 **AM16385**

日野 レンジャー クレーン付平ボディ

中古車

月額 **18.9万円** ※年契約 (税込20.79万円)



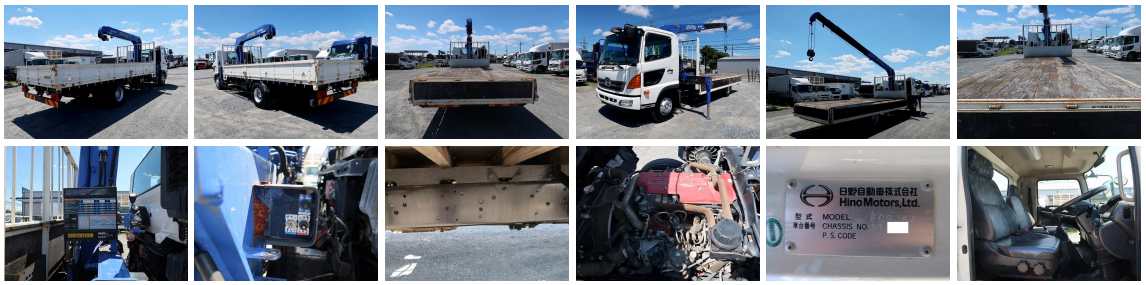

車両詳細情報

メーカー	日野	走行距離	84,000km
車名	レンジャー	原動機	J05E
重量	中型	ミッション	6速MT
形状	クレーン付	サスペンション	リーフ
年式	平成24年05月	馬力	190ps
型式	TKG-FC9JKAP	総排気量又は定格出力	5.12
車体番号	FC9JKA-11***	燃料	軽油
最大積載量	2,700kg	定員数	3人
車両総重量	7965Kg	上物メーカー	トーヨーボディ
内寸	長さ 540cm × 幅 210cm × 高さ 41cm		
外寸	長さ 814cm × 幅 224cm × 高さ 304cm		

装備仕様

カーエアコン	パワーステアリング	パワーウィンドウ	フロントのみパワーウィンドウ	ABS
SRSエアバッグ	バックアイカメラ	坂道発進補助装置	電動格納ミラー	アルミホイール
速度抑制装置	ETC	ターボ	エアサス	ワイドキャブ
ベッド付	集中ドアロック	パワーゲート	低床	リターダ
カーナビ付	ハイルーフ	AdBlue	ラジコン	4WD

おすすめポイント

5400標準 タダノ4段ブーム ラジコン 【上物】 メーカー：トーヨーボディ 床面：木 【クレーン】 メーカー：タダノ アーム段数：4段 最大吊り下げ荷重：2.93t ラジコン付 中古トラックのことならトラックランドにお任せください！ 現車確認・試乗承っております。 ローン・リースについては、担当までご相談ください。

※車両は基本的に納車時の状態でご使用願います。後架装等が必要な場合は、必ず事前にご相談願います。※車両返却の際は経年劣化を除き原状復帰の上、ご返却願います。※通常使用による消耗品交換、整備についてはお客様にてご負担いただきます。※車検整備及び定期点検は必ず弊社指定の整備工場にてお受けいただきます。※満了・中途解約を問わず返却車両の状態により修理が必要な場合、通常使用の範囲を超える損傷等があった場合は弊社規定に基づき、掛かる原状回復費用をご請求させていただく場合があります。原状回復による修理期間についてはリース相当額をご請求させていただきます。

サブスクdeスグのり 0120-617-417
営業時間 10:00-18:00 土日祝休