お問い合わせ番号 **AM17978**

いすゞ ギガ 平ボディアルミブロック

中古車

月額 **28.9万円** ※年契約 (税込31.79万円)







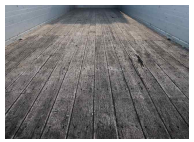


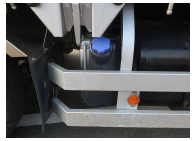





車両詳細情報

メーカー	いすゞ	走行距離	708,000km
車名	ギガ	原動機	6UZ1
重量	大型	ミッション	スムーサー
形状	平ボディ	サスペンション	エアサス
年式	平成29年03月	馬力	380ps
型式	QPG-CYJ77BA	総排気量又は定格出力	9.83
車体番号	CYJ77B-7005***	燃料	軽油
最大積載量	14,300kg	定員数	2人
車両総重量	24990Kg	上物メーカー	
内寸	長さ 961cm × 幅 236cm × 高さ 68cm		
外寸	長さ 1,196cm × 幅 249cm × 高さ 347cm		

装備仕様

カーエアコン	パワーステアリング	パワーウィンドウ	フロントのみパワーウィンドウ	ABS
SRSエアバッグ	バックアイカメラ	坂道発進補助装置	電動格納ミラー	アルミホイール
速度抑制装置	ETC	ターボ	エアサス	ワイドキャブ
ベッド付	集中ドアロック	パワーゲート	低床	リターダ
カーナビ付	ハイルーフ	AdBlue	ラジコン	4WD

おすすめポイント

★楽のりパック施工済み！★ アルミブロック 9600ボディ 4軸低床 総輪エアサス リターダ 380馬力 アルミホイール ベッド、ETC2.0 【上物】 床面：木 床面地上高：109cm 内フック：15対 中古トラックのことならトラックランドにお任せください！ 現車確認・試乗承っております。 ローン・リースについては、担当までご相談ください。

※車両は基本的に納車時の状態でご使用願います。後架装等が必要な場合は、必ず事前にご相談願います。※車両返却の際は経年劣化を除き原状復帰の上、ご返却願います。※通常使用による消耗品交換、整備についてはお客様にてご負担いただきます。※車検整備及び定期点検は必ず弊社指定の整備工場にてお受けいただきます。※満了・中途解約を問わず返却車両の状態により修理が必要な場合、通常使用の範囲を超える損傷等があった場合は弊社規定に基づき、掛かる原状回復費用をご請求させていただく場合があります。原状回復による修理期間についてはリース相当額をご請求させていただきます。

サブスクdeスグのり 0120-617-417
営業時間 10:00-18:00 土日祝休